



COMUNE DI TARANTO

STRUTTURA COMPLESSA PATRIMONIO - POLITICHE ABITATIVE

U.O. 1 - Patrimonio

Piazzale Dante 15, 16 - 74121 TARANTO

e-mail certificata: patrimoniopoliticheabitative.comunetaranto@pec.rupar.puglia.it

AVVISO PUBBLICO PER LA LOCAZIONE DI 35 LOTTI E 51 UNITA' IMMOBILIARI NELL' "ISOLA MADRE" DI TARANTO

LOTTO N.13

Via Cava 66

Foglio	Particella	Sub	Superficie Mq	Categoria	Destinazione d'uso
319	805	9	120,00	C/2	Deposito e magazzino

Canone di locazione annuo a base d'asta € 4.320,00

Garanzia di partecipazione € 1.080,00

Stato dei luoghi

Lo stato di conservazione dell'immobile risulta discreto. L'immobile allo stato attuale, risulta frazionato dall'unità originaria. È possibile eliminare l'accesso murato per usufruire dell'intera unità immobiliare.

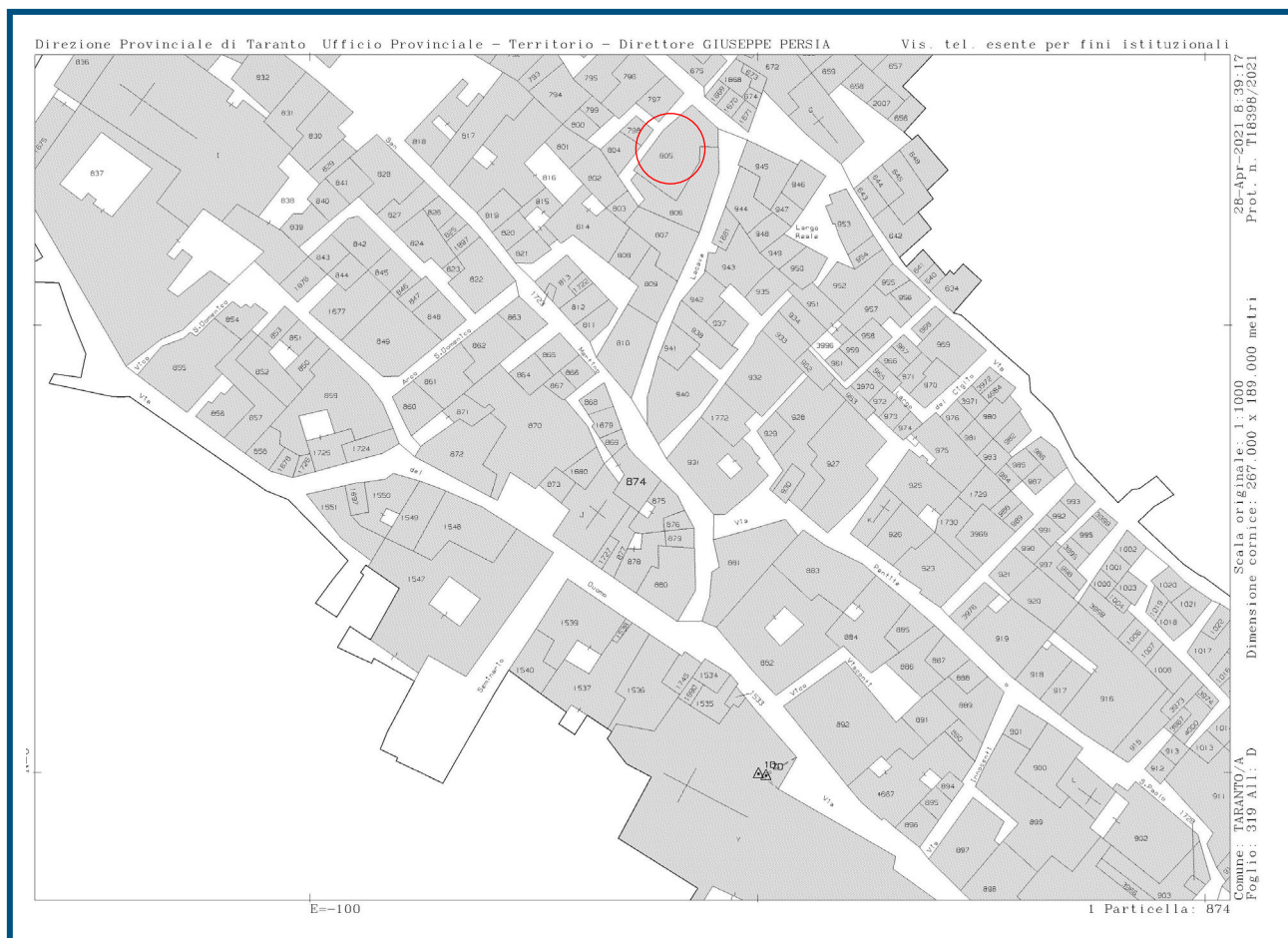

PIANO TERRA

SCALA 1:100

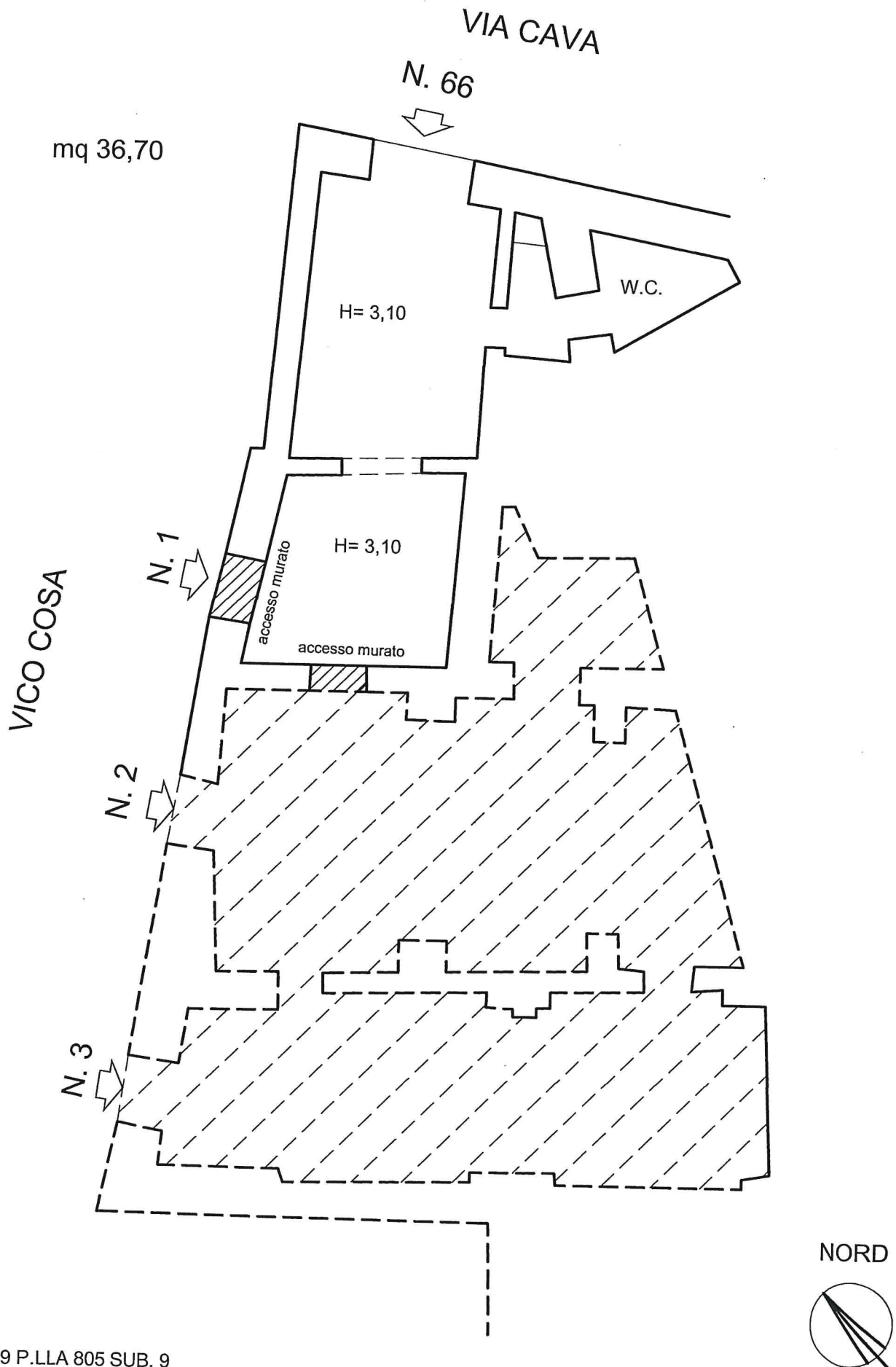



Planimetria di u.i.u. in Comune di **TARANTO** via **Via Cava** civ. **61**

Piano Terra

Via Cava

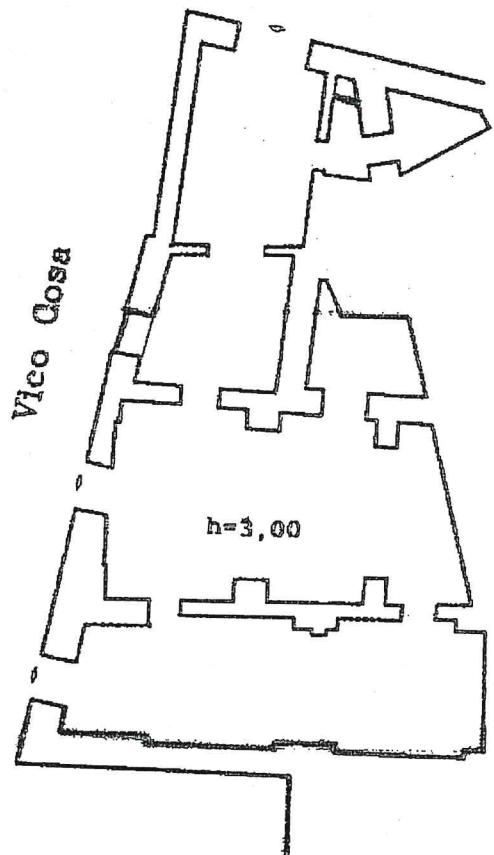

ORIENTAMENTO

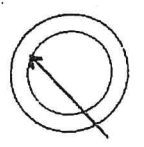

SCALA DI 1: 200

VIA CAVA n. 66 - Taranto - Comune di TARANTO (L.049) - < Foglio: 319 - Particella: 805 - Subalterno 9 >

Dichiarazione di N.C.
Denuncia di variazione

Compilata dal **l'Ingegnere**
(Titolo, cognome e nome)
TONTI Gianfranco

RISERVATO ALL'UFFICIO

Ultima Planimetria catastale
data presentazione: 29/05/1995 - Data di **10/2013**
n. **805** sub. **8**

Iscritto all'albo de **gli Ingegneri**
TARANTO 441
data **10/2013** - Fatt. di scala: **1:1**

ata presentazione: 29/05/1995 - Data di **10/2013** - dn. TA0123562 - Richiedente NISTRÌ DONATELLO
ot.schede: 1 - Formato di acq.: A4(212x297) - Fatt. di scala: 1:1